

## Joomla! - Ich habe Joomla! auf

"[www.meineDomain.tld/Unterordner](http://www.meineDomain.tld/Unterordner)" installiert und möchte die Installation nun direkt über "[www.meineDomain.tld](http://www.meineDomain.tld)" erreichen. Wie muss ich vorgehen?

Joomla! - Ich habe Joomla! auf „[www.meineDomain.tld/Unterordner](http://www.meineDomain.tld/Unterordner)“ installiert und möchte die Installation nun direkt über „[www.meineDomain.tld](http://www.meineDomain.tld)“ erreichen. Wie muss ich vorgehen?

Wenn Sie Joomla in einen Unterordner der Hauptdomains installiert haben (Beispiel: „[www.meineDomain.tld/Unterordner](http://www.meineDomain.tld/Unterordner)“) und nun möchten, dass die vorhandene Installation direkt unter der Hauptdomain erreichbar ist, gehen Sie bitte wie folgt vor:

### So geht's Schritt für Schritt:

1. Bitte loggen Sie sich zunächst in Ihren [1blu-Kundenservicebereich](#) ein.
2. Wählen Sie „**Meine Produkte > Ihr 1blu Produkt > Meine Applikationen**“ finden Sie Ihre Joomla! Installation.
3. Öffnen Sie mit einem Klick auf das „i“ die hinterlegten Informationen. Notieren Sie sich den Pfad hinter „**www.meineDomain.de**“. Im Beispiel „**/test/joomla**“.

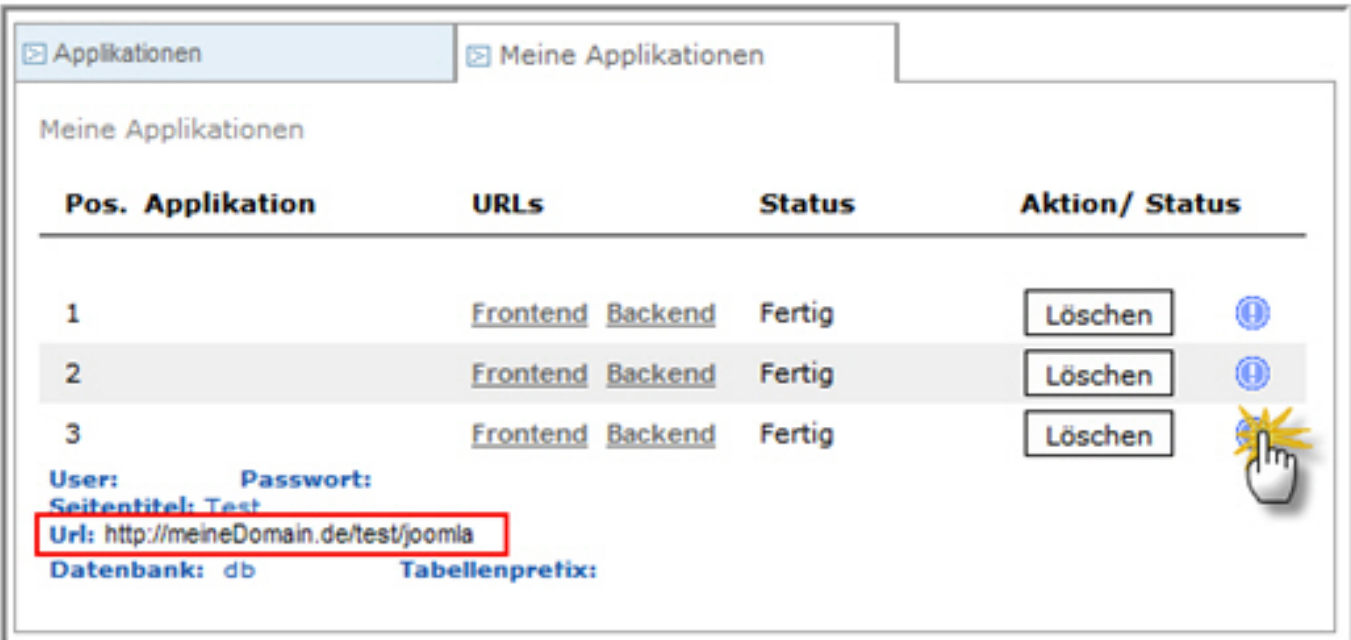

Pos.	Applikation	URLs	Status	Aktion/ Status
1		<a href="#">Frontend</a> <a href="#">Backend</a>	Fertig	<input type="button" value="Löschen"/> ⓘ
2		<a href="#">Frontend</a> <a href="#">Backend</a>	Fertig	<input type="button" value="Löschen"/> ⓘ
3		<a href="#">Frontend</a> <a href="#">Backend</a>	Fertig	<input type="button" value="Löschen"/> ⓘ

User:                      Passwort:  
Seitentitel: Test  
**Url: <http://meineDomain.de/test/joomla>**  
Datenbank: db                      Tabellenprefix:

4. Nun wechseln Sie bitte zu „**Domains**“. Dort wählen Sie die entsprechenden Domain aus und klicken auf „**Ändern**“, wählen nun den Punkt „**Verwendungsart/Verzeichnis**“ aus und klicken auf „**Bearbeiten**“.

Danach wählen Sie bitte „**Webspace Heimatverzeichnis**“ aus und geben hinter dem

www den entsprechenden Ordner an. In unserem Beispiel würden wir also für die Domain das Verzeichnis „**/test/joomla**“ angeben. (Bitte geben Sie kein abschließendes „/“ ein. Sie erhalten sonst eine Fehlermeldung.)

Domain-Informationen	
Domainname	
Status	Fertig
Hauptverzeichnis	/www
Domain ist	Inklusiv-Domain

Aktuelle Verwendungsart	
Verwendungsart	Webspace
Pfad/Weiterleitungsziel	/www
<input checked="" type="radio"/> Webspace Heimatverzeichnis	/www /test/joomla
<input type="radio"/> Weiterleitung Weiterleitungsziel	http://

Abschließend klicken Sie bitte auf „**Speichern**“. Der Status Ihrer Domain wechselt nun auf „**in Bearbeitung**“.

5. Wenn die Bearbeitung auf „**Fertig**“ gewechselt ist, können Sie Ihre Joomla!-Installation über „**www.meineDomain.de**“ erreichen.

Bitte beachten Sie, dass nun keine Bilder mehr angezeigt werden.

**Keine Bilder vorhanden.**

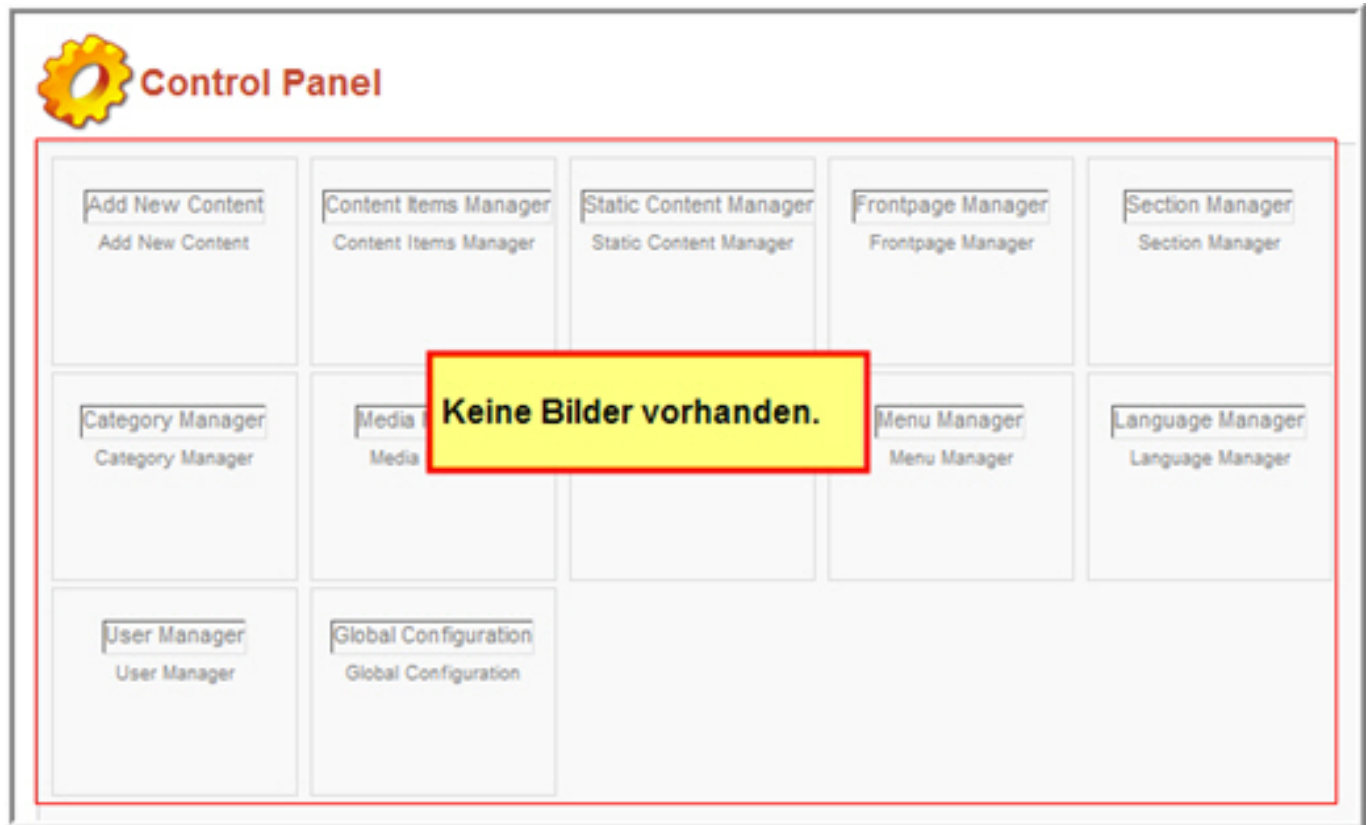

6. Um die Bilder wieder korrekt anzuzeigen, müssen Sie die „**configuration.php**“ Ihrer Joomla!-Installation an den soeben eingegeben Pfad anpassen. Bitte verbinden Sie sich hierzu mit Ihrem Webespace.

➔ [Wie verbinde ich mich mit meinem Webspace.](#)

Die „**configuration.php**“ finden Sie in Ihrem Joomla!-Ordner auf Ihrem Webspace. Im Beispiel ist dies „**/www/test/joomla/**“.

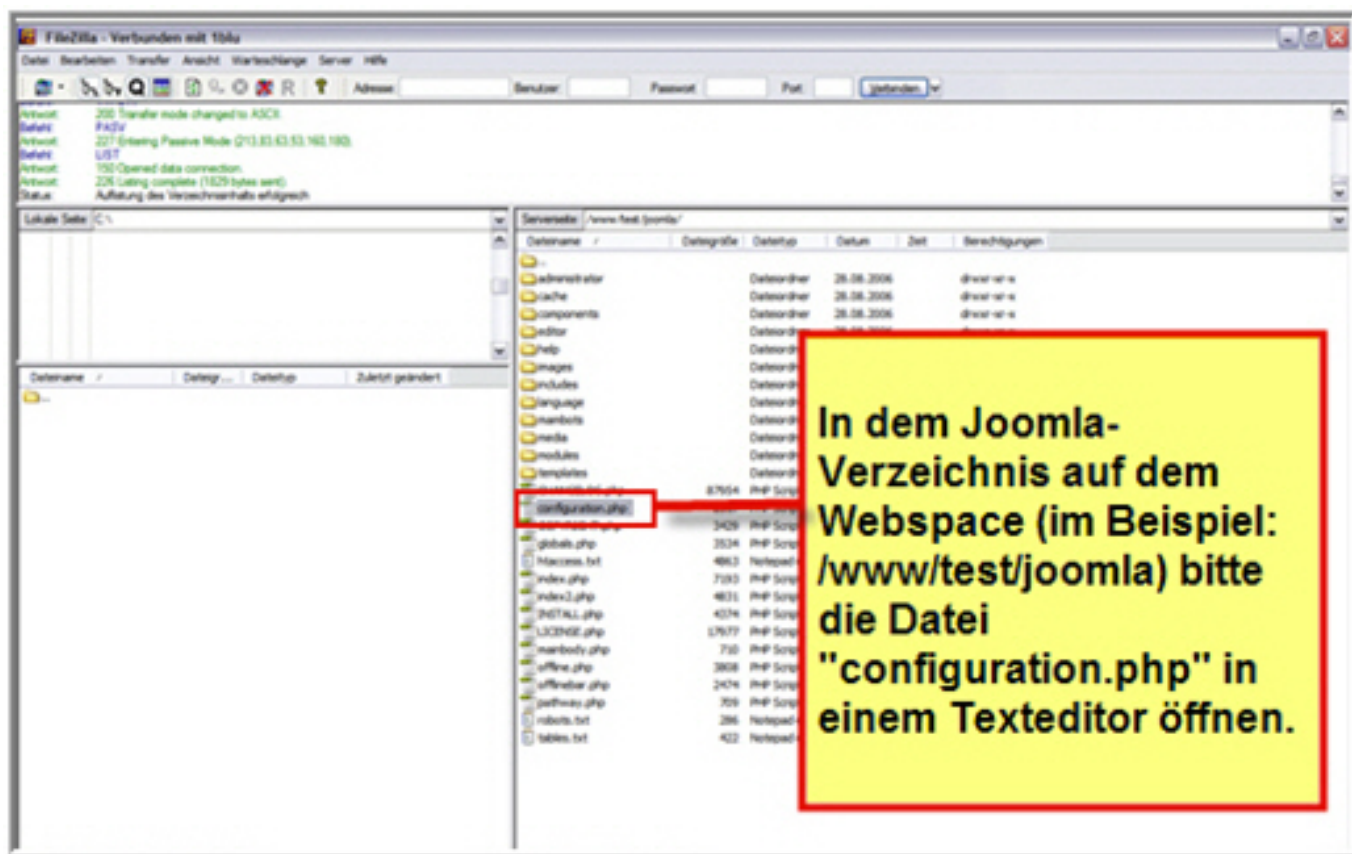

7. Öffnen Sie die „**configuration.php**“ und bearbeiten Sie die Zeile 44 `$mosConfig_live_site`.

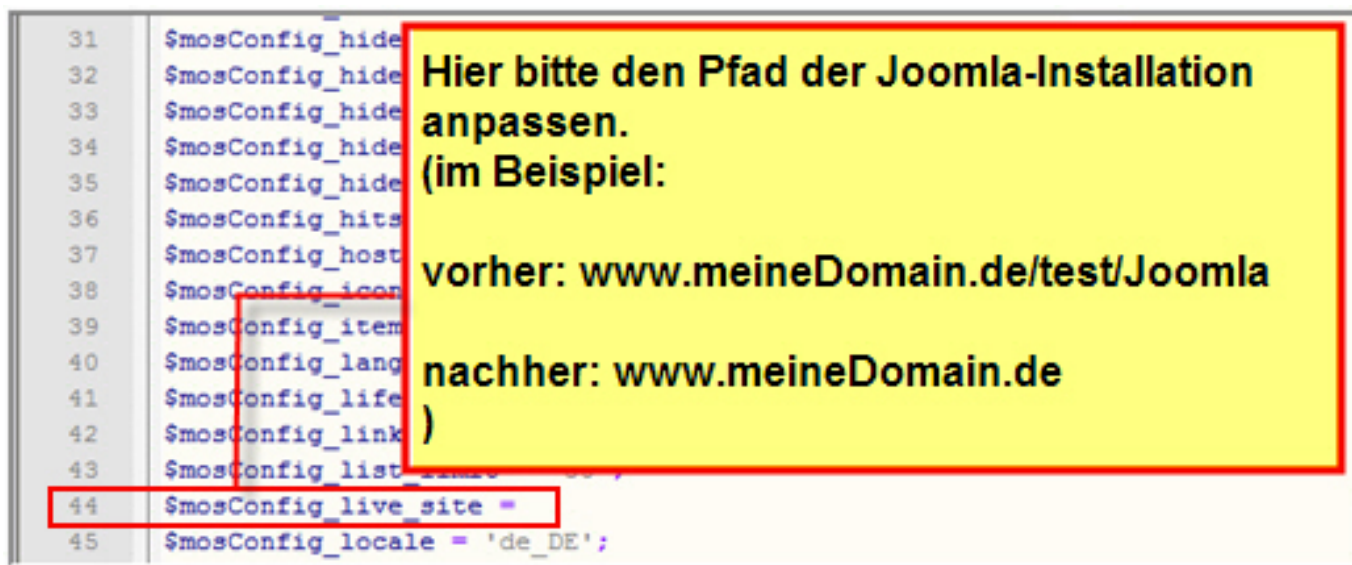

Laden Sie die „**configuration.php**“ nach der Bearbeitung wieder auf den Webservice.

8. Wenn Sie alles richtig gemacht haben, erscheint Ihre Joomla!-Installation wie gewohnt, inklusive

aller Bilder.

### **i** Hinweis:

Diese Anleitung ist **nur für fortgeschrittene Nutzer!**

1blu stellt Ihnen diese als besonderen Kundenservice gerne zur Verfügung.

Bitte beachten Sie, **dass Sie für sämtliche Änderungen** und deren Auswirkungen **selbst verantwortlich** sind. 1blu übernimmt **keine Gewährleistung für die Vollständigkeit der angegebenen Schritte und Inhalte.**

Haben Sie **bitte Verständnis**, dass wir für **diesen Artikel keinen weiterführenden Support leisten können.**

Eindeutige ID: #1628

Verfasser: n/a

Letzte Änderung: 2021-10-15 15:32