Wie kann ich Daten verschlüsselt auf 1blu-Drive ablegen?

Wie kann ich Daten verschlüsselt auf 1blu-Drive ablegen?

Generell bietet Ihnen 1blu-Drive bereits eine verschlüsselte Daten-Übertragung per Webdav oder FTPS/SFTP. Bei besonders sensiblen Daten kann es zusätzlich sinnvoll sein, auch die Daten selbst zu verschlüsseln, bevor Sie sie auf Ihr 1blu-Drive übertragen. Hierfür empfehlen wir Ihnen die kostenlose Software Duplicati.

Duplicati ist eine Backupsoftware, die Daten verschlüsselt und anschließend automatisch in Ihrem 1blu-Drive speichern kann.

Alle Informationen zu Duplicati sowie den Downloadlink erhalten Sie hier (https://www.duplicati.com/).

So nutzen Sie 1blu-Drive mit Duplicati:

1. Starten Sie Duplicati und erstellen Sie eine neue Sicherung.

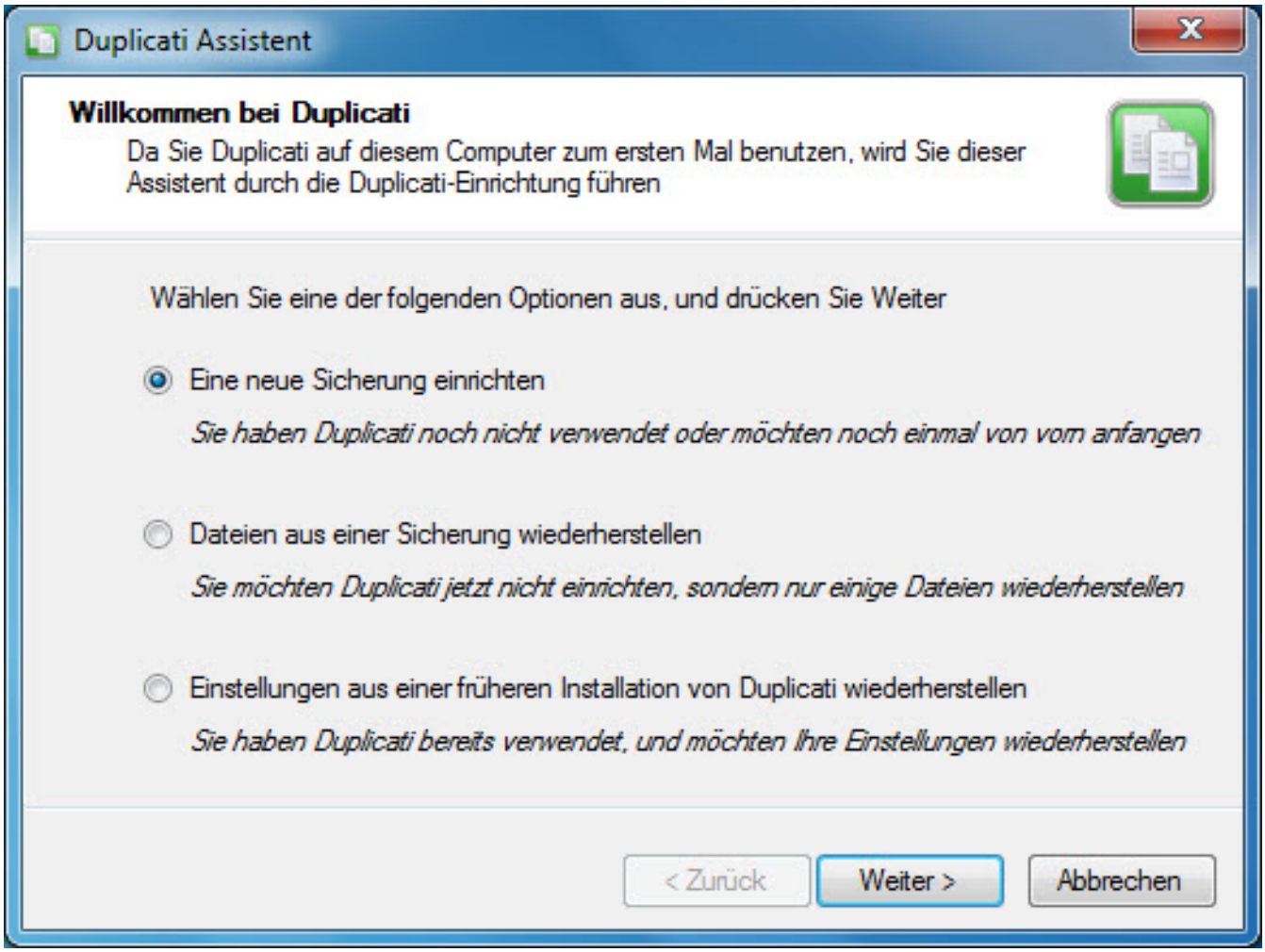

© 2025 1blu AG <info@1blu.de> |

2. Benennen Sie Ihre Sicherung (z.B. 1blu-Drive).

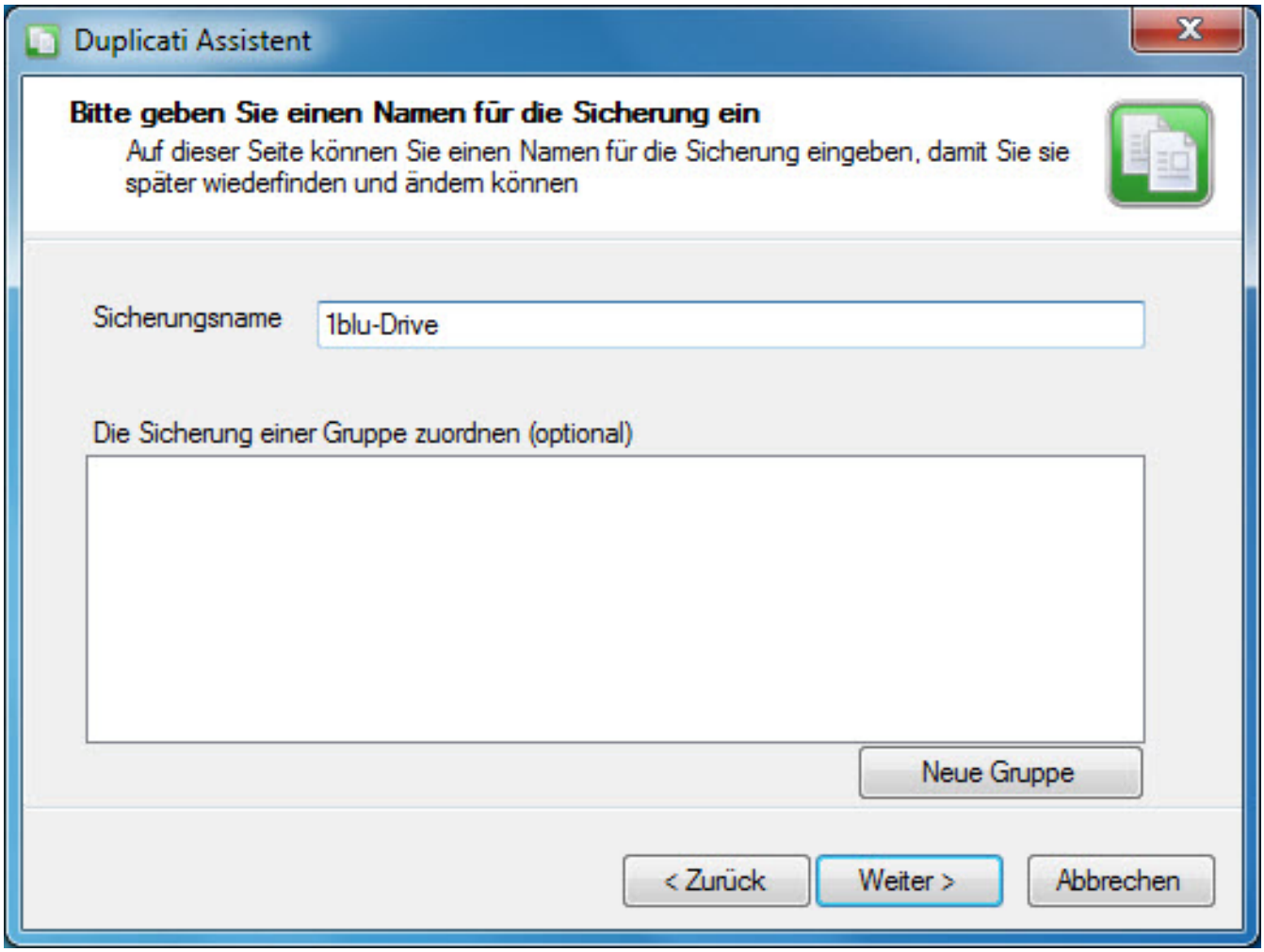

3. Wählen Sie nun die Daten aus, die Sie gerne auf Ihrem 1blu-Drive sichern möchten.

© 2025 1blu AG <info@1blu.de> |

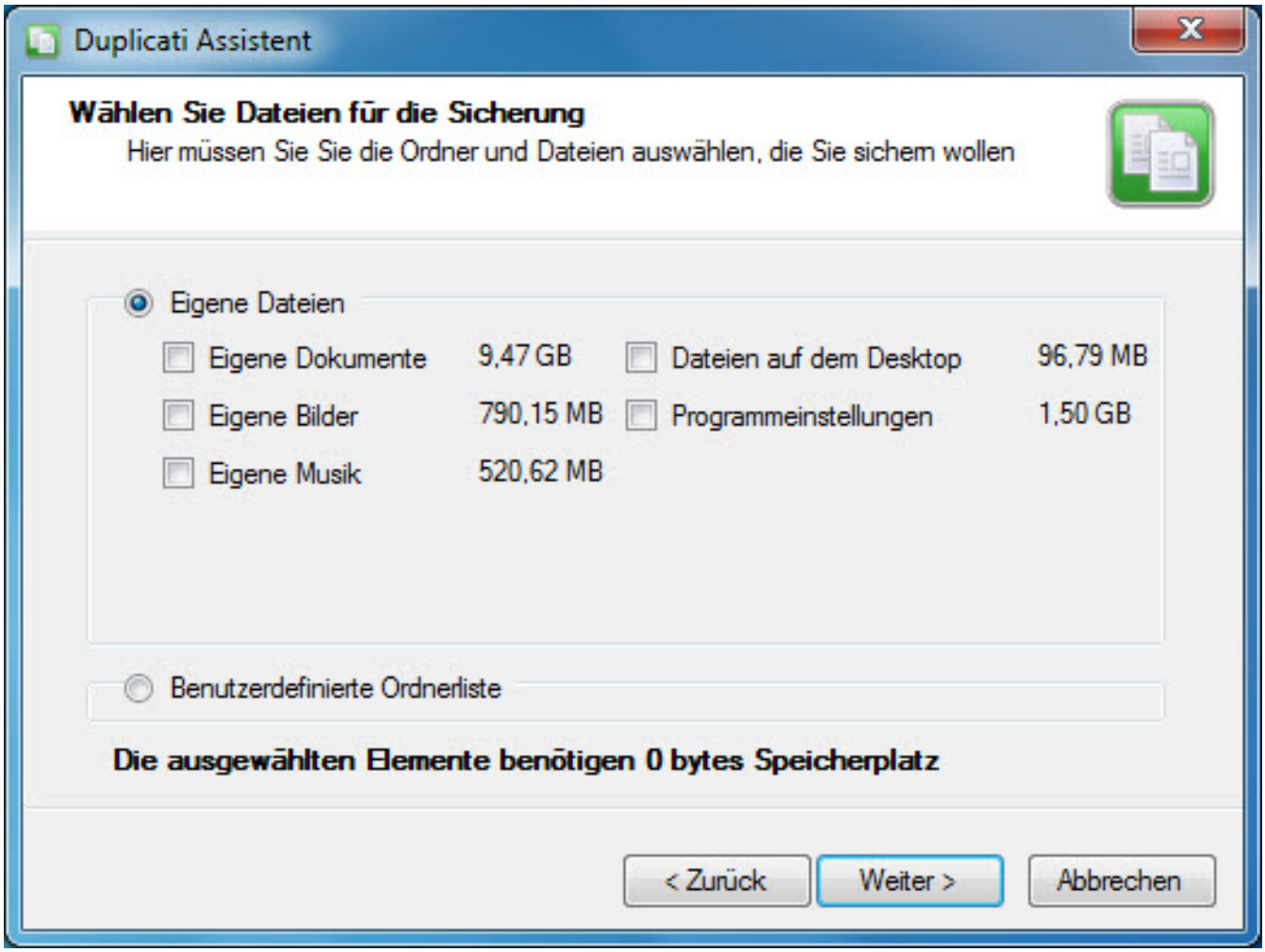

4. Anschließend sollten Sie ein möglichst sicheres Passwort zum Schutz Ihrer Dateien auswählen.

© 2025 1blu AG <info@1blu.de> |

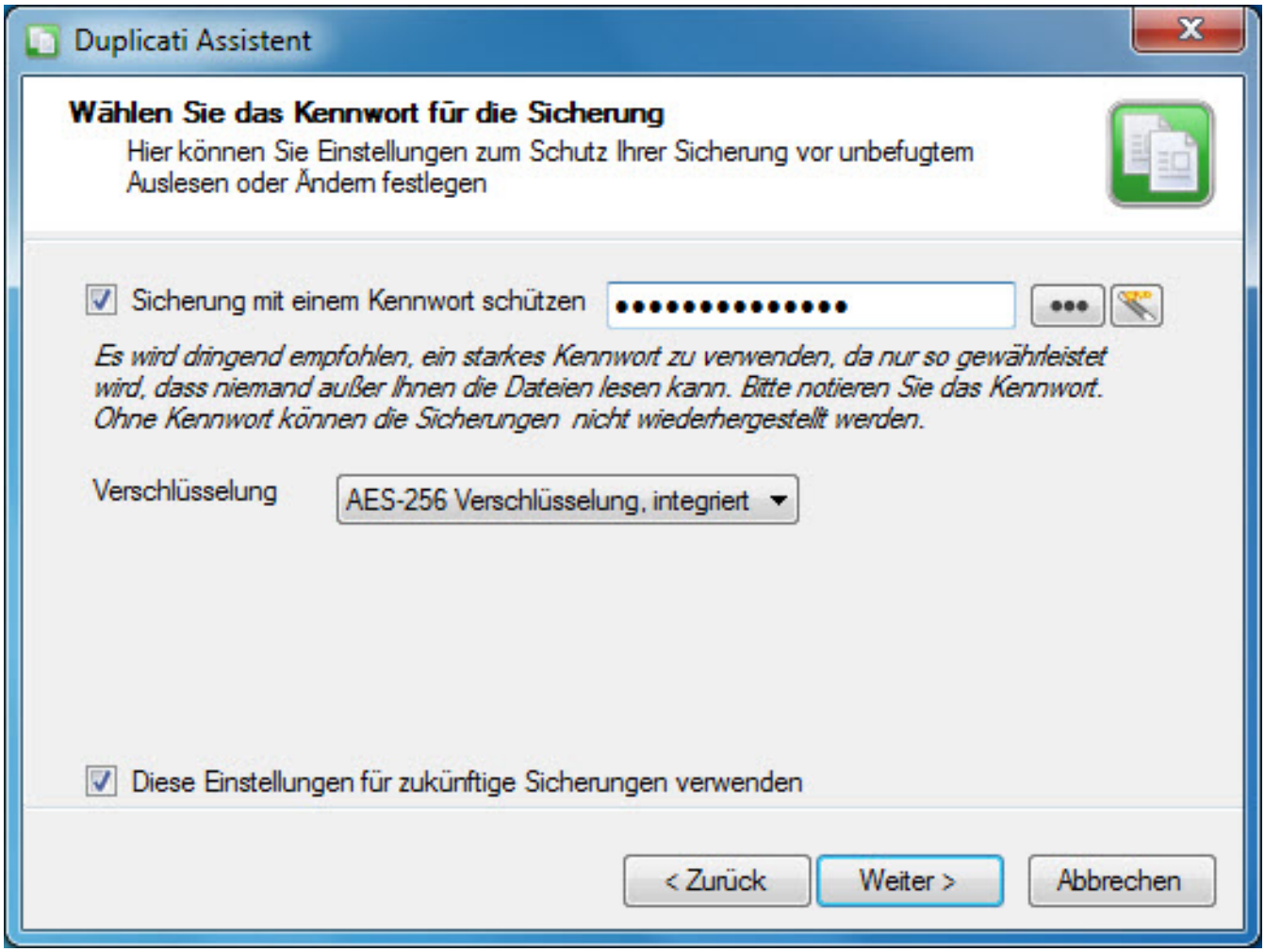

5. Bei der Wahl des Speicherorts klicken Sie auf „FTP-basierend“.

© 2025 1blu AG <info@1blu.de> |

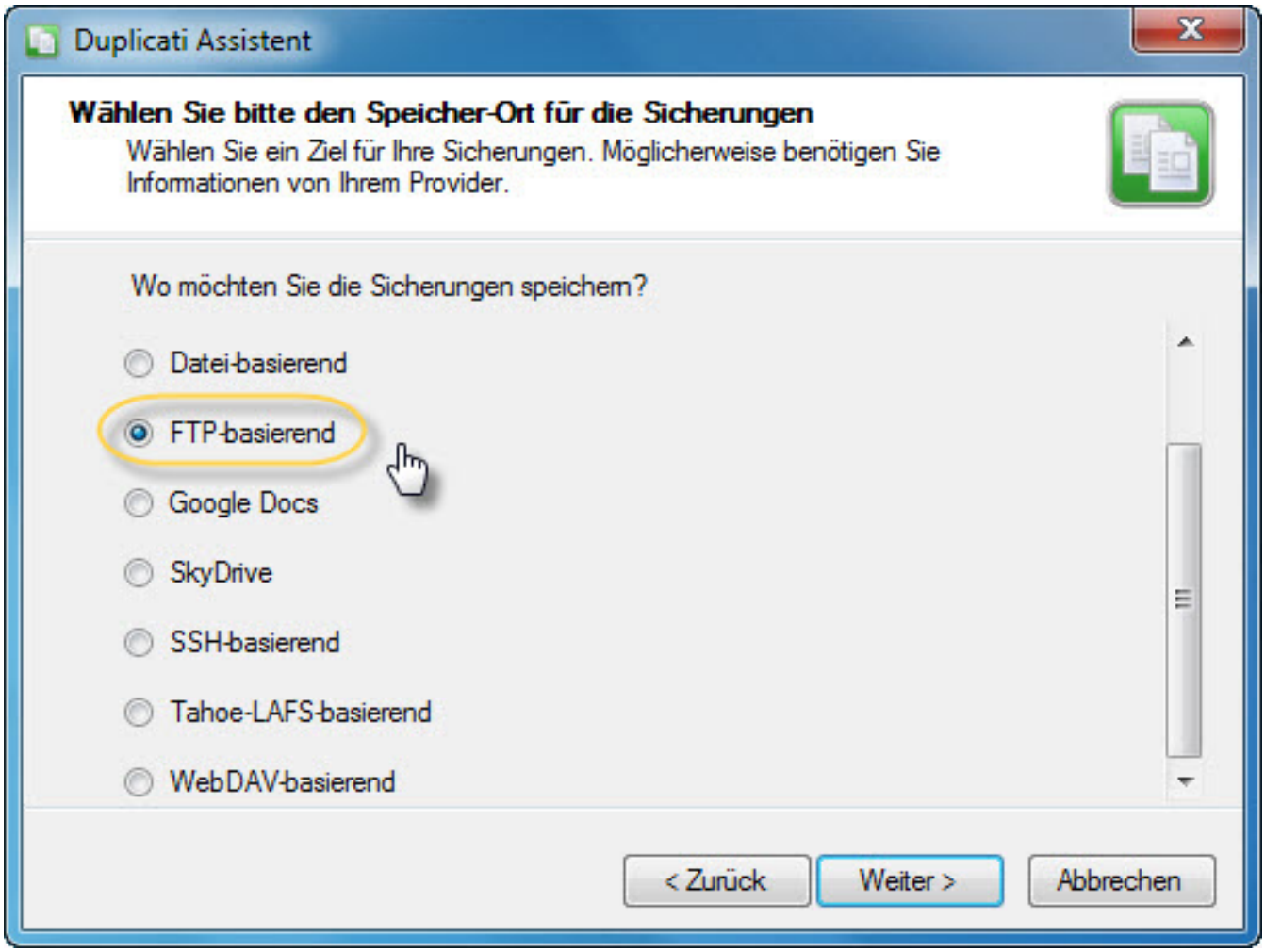

6. Beim Schritt „Optionen für Sicherungsziel“ geben Sie folgende Daten ein:

- Server: Ihre persönliche FTP-Serveradresse (FTP-Hostname) finden in Ihrem 1blu-Kundenservicebereich unter Meine Produkte\ Benutzer & Zugänge\ Daten anzeigen (z.B. <benutzername>.jupiter.1blu.de) .
- Pfad: Legen Sie hier einen Pfad für die Sicherung auf Ihrem 1blu-Drive fest. Wählen Sie dazu einen beliebigen Namen aus.
- Markieren Sie „Benutze SSL“ und „Passive Verbindung benutzen“.
- Tragen Sie Ihren 1blu-Drive Benutzernamen und das Passwort (für FTP) ein.
- Nutzen Sie Port 21.

© 2025 1blu AG <info@1blu.de> |

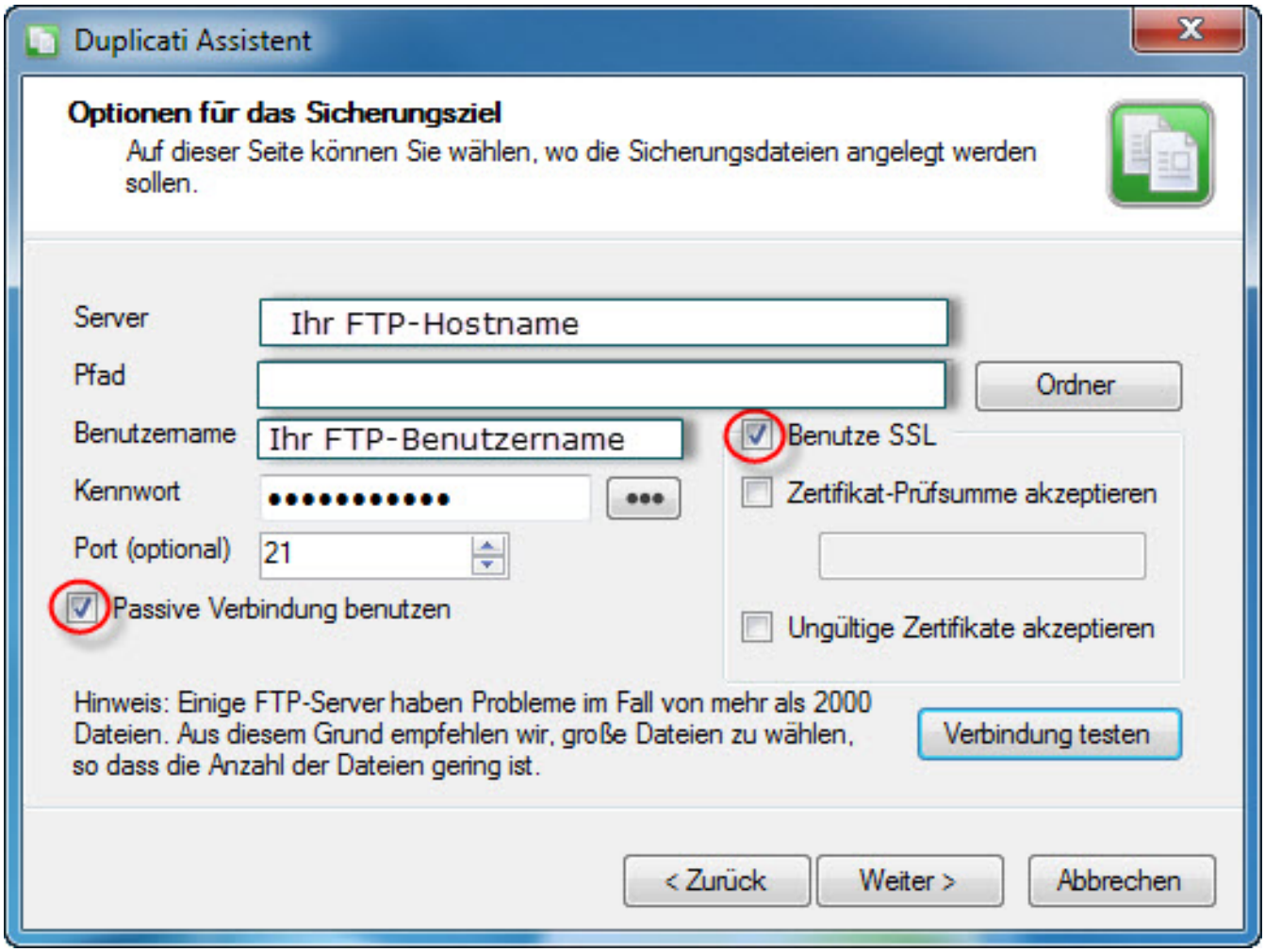

7. Beim Klicken auf „Weiter“ gelangen Sie nun zu den erweiterten Einstellungen, wo Sie die Möglichkeit haben Ihre Backup-Funktion weiter anzupassen oder die aktuellen Duplicati-Einstellungen beizubehalten.

© 2025 1blu AG <info@1blu.de> |

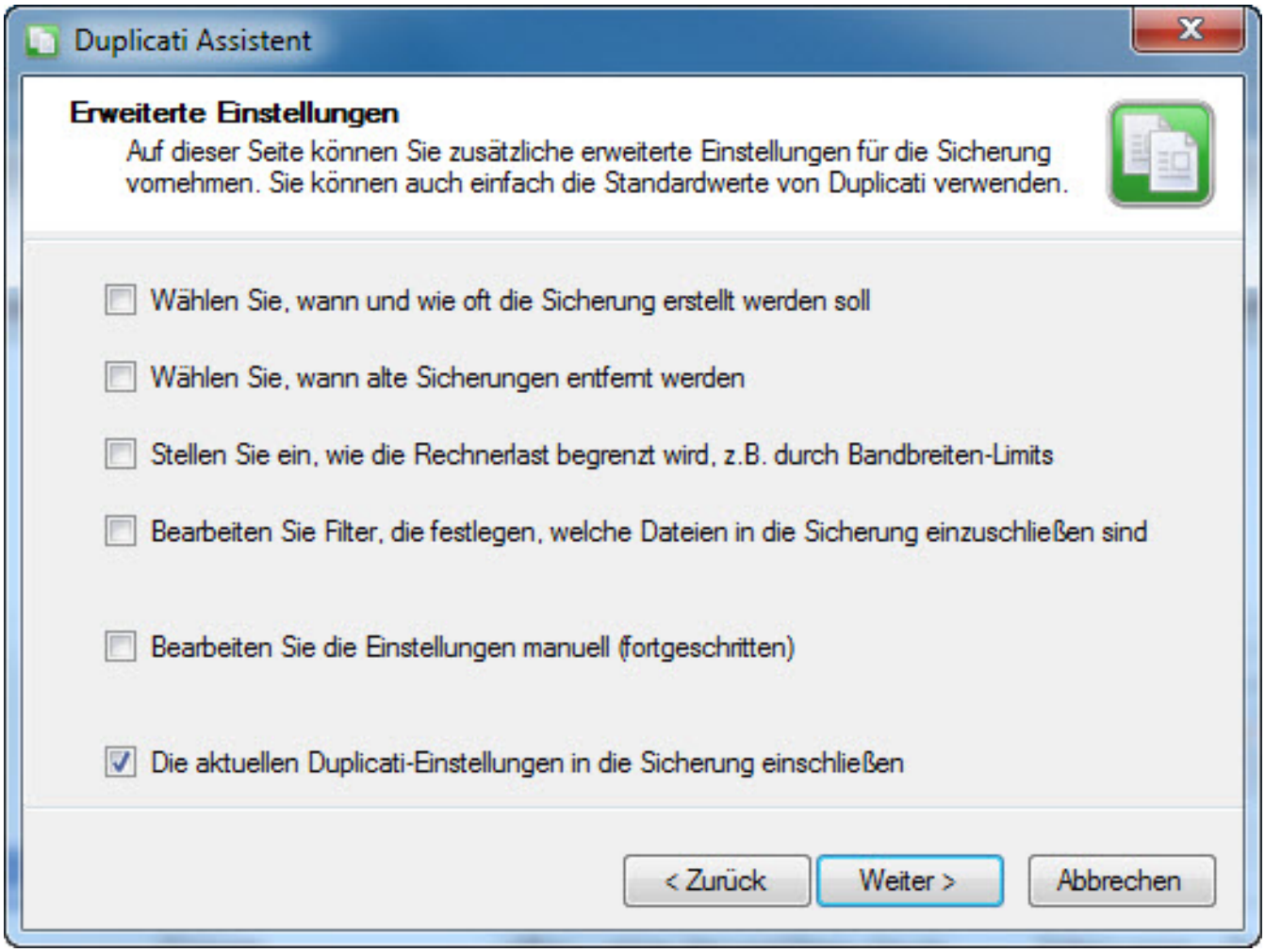

8. Im letzten Schritt setzen Sie ein Häkchen bei „Die Sicherung jetzt starten“ und klicken auf „Fertigstellen“.

© 2025 1blu AG <info@1blu.de> |

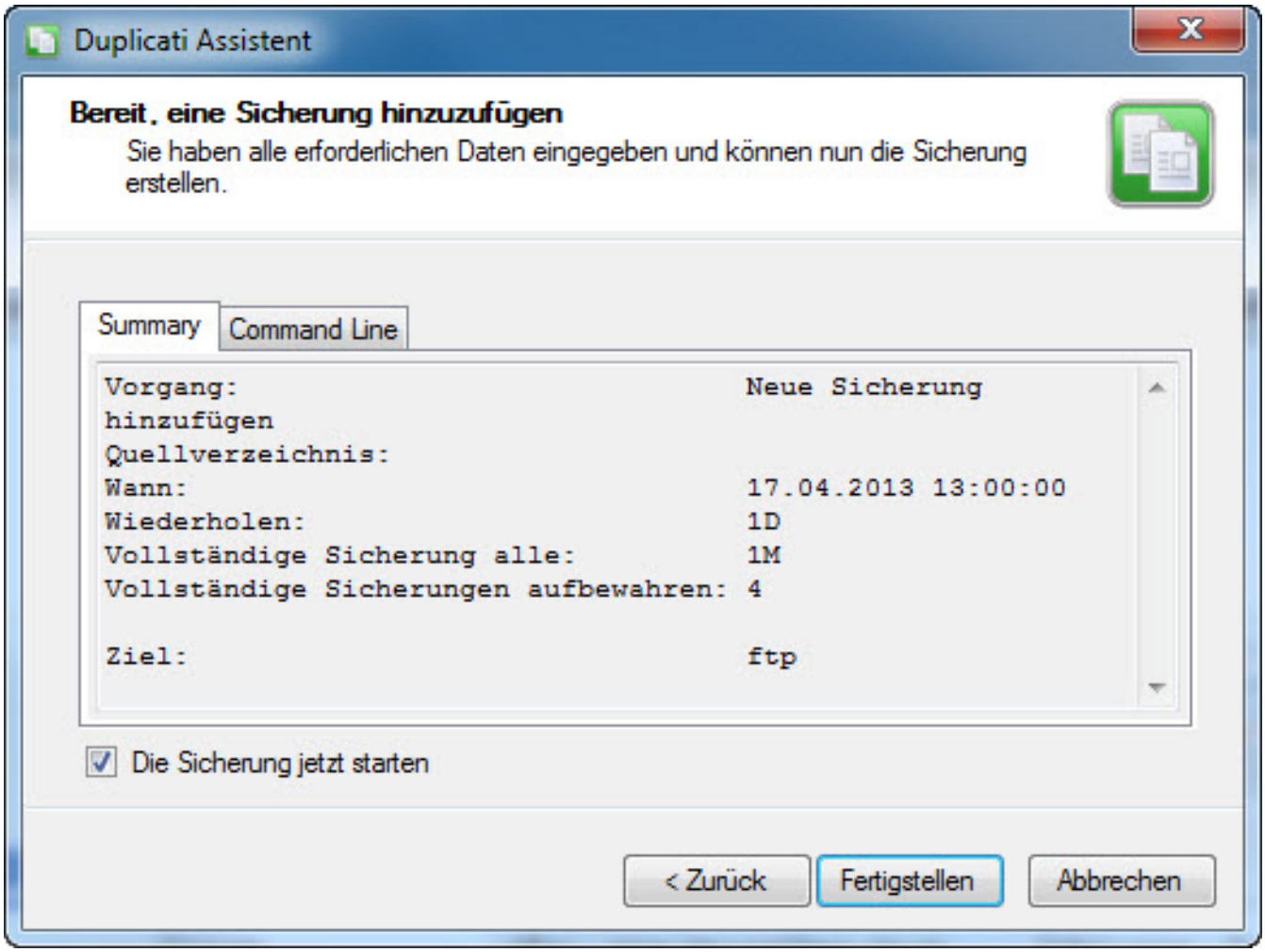

Die von Ihnen ausgewählten Daten werden nun automatisch und verschlüsselt in Ihrem 1blu-Drive abgespeichert. Zur späteren Wiederherstellung der Daten starten Sie das Programm einfach erneut und wählen „Dateien aus einer Sicherung wiederherstellen“.

Eindeutige ID: #1734
Verfasser: 1blu Support-Team
Letzte Änderung: 2021-10-21 14:35

© 2025 1blu AG <info@1blu.de> |
URL: https://faq.1blu.de/content/0/856/de/wie-kann-ich-daten-verschluesselt-auf-1blu_drive-ablegen.html